

PROGRAMME D'ANALYSE DES TROUPEAUX DE BOUCHERIE DU QUÉBEC

R3.03

RENSEIGNEMENTS ANNUELS SUR LA GESTION ET LA PRODUCTIVITÉ

Page 2 de 7

2021.08.06 15:57

Nom / Cons. :

No :	No exploitation :	No troupeau :
Nom / Ferme :		Nom / Prod. :
Adresse :		
Province :	Code postal :	
Courriel :		
Téléphone :	Téléphone 2 :	Télécopieur :

Variable	Du 2019.11.01 au 2020.10.31	Du 2018.11.01 au 2019.10.31	Variation Colonne 1 - Colonne 2	Moyenne du cycle 2019 (1)		
				Région	Province	1er quartile (2) Province
1. Nombre moyen de femelles de 24 mois et plus en inventaire ou ayant déjà vêlées	193,7	187,0	6,7	70,2	90,5	81,7
2. Nombre total de vêlages durant la période	204	199	5	70	84	83
3. Nombre de vêlages ayant contribué à l'intervalle de vêlage	180	180	0	57	68	70
4. Intervalle moyen de vêlage (jours)	366	366	0	369	371	367
5. Nombre de vêlages ayant contribué à l'âge au 1er vêlage	24	17	7	9	13	11
6. Âge moyen des taures au 1er vêlage (année/mois)	2/1	1/11	0/2	2/0	2/0	2/1
7. Âge moyen des femelles au vêlage (année/mois)	6/6	5/11	0/7	6/2	6/2	6/2
8. Taux de difficulté au vêlage (%)	0,5	0,5	0,0	4,4	3,9	3,6
9. Nombre total de veaux nés ou entrés avant sevrage moins les ventes avant sevrage	204	195	9	71	88	86
10. Pourcentage de femelles parmi les veaux nés (%)	50,5	48,2	2,3	50,5	49,5	49,1
11. Taux de veaux issus de l'insémination artificielle (%)	0,0	0,0	0,0	17,9	24,1	26,2
12. Taux d'avortement (%)	1,0	0,5	0,5	1,9	1,8	1,5
13. Taux de mortalité des veaux en présevrage (%)	3,9	3,1	0,8	7,4	7,7	6,3
14. Nombre de veaux pesés à la naissance	194	183	11	73	88	87
15. Poids réel moyen à la naissance (livre)	93,0	92,4	0,6	89,7	89,7	90,2
16. Nombre de veaux pesés au sevrage	187	188	-1	60,1	76,0	79,8
17. Âge moyen des veaux au sevrage (jours)	230	224	6	251	239	251
18. Poids réel moyen au sevrage (livre)	685,7	694,2	-8,5	683,4	663,8	731,9
19. GMQ réel en présevrage (livre/j)	2,574	2,693	-0,119	2,385	2,414	2,571
20. Taux d'efficacité reproductive (nombre de veaux sevrés / nombre de femelles en inventaire) (%) (3)	96,5	100,5	-4,0	85,5	84,0	97,7
21. Nombre de couples vache-veau ayant contribué au calcul de ratio	0	0	0	3	8	9
22. Ratio réel moyen poids du veau au sevrage/poids de la vache (%)	0,0	0,0	0,0	46,7	45,7	47,7
23. Nombre de veaux avec un prix de vente	140	162	-22	53	48	52
24. Revenu moyen par veau vendu à 12 mois d'âge et moins (\$/tête) (4)	1 435	1 409	26	1 335	1 356	1 431

(1) Les moyennes régionales et provinciales ont été établies sur la période du 2018.11.01 au 2019.10.31 (2) Exploitations sélectionnées selon leurs intervalles de vêlage, poids et taux d'efficacité reproductive.

(3) Le nombre de veaux sevrés inclut aussi ceux sans poids de sevrage. (4) Les moyennes régionale, provinciale et du 1er quartile des prix de vente excluent les animaux potentiellement reproducteurs dont la valeur est de plus de 1900 \$.

Note: Partout où cela s'applique, la date de naissance des veaux doit être complète pour faire partie des calculs. Sur une période de 12 mois, une vache peut avoir 2 vêlages qui contribuent aux différentes moyennes



No : No exploitation : No troupeau :

Référence : moyennes provinciales

Premier cycle ¹ : 2020 Première date ² : 2020.11.01

Intervalle moyen de vêlage (j)

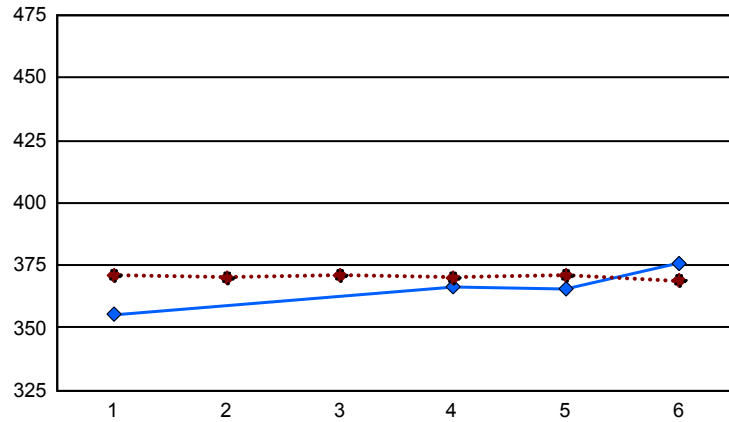

Taux de mortalité en présevrage (%)

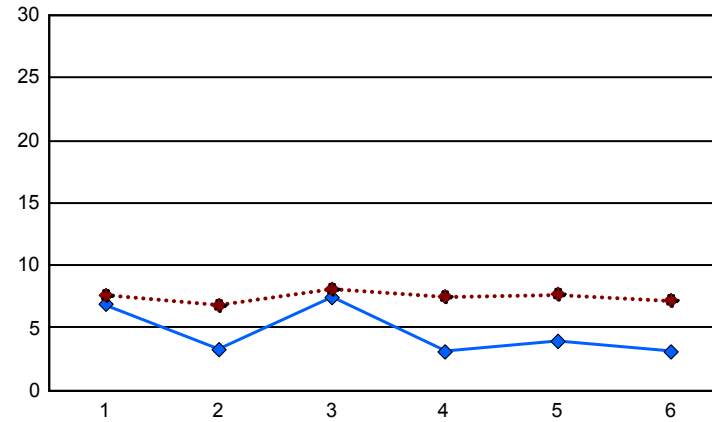

Taux d'efficacité reproductive (%)

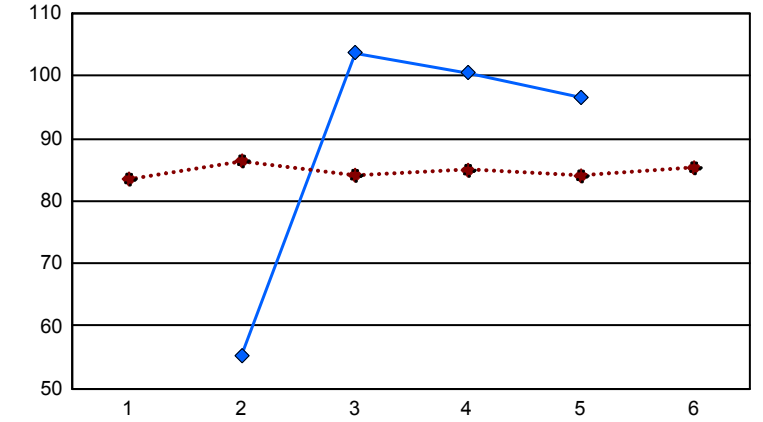

Âge moyen au sevrage (j)

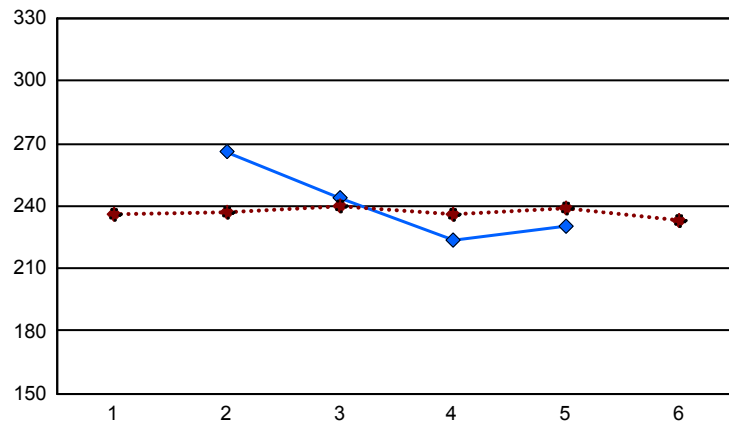

Poids réel moyen au sevrage (lb)

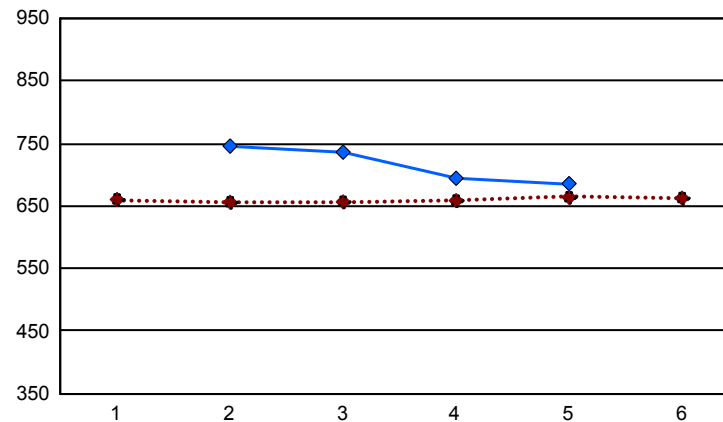

GMQ réel en présevrage (lb/j)

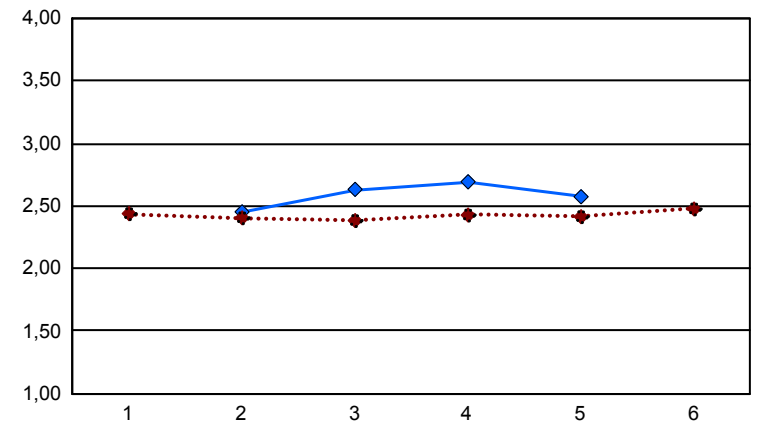

1 : Le cycle pour les moyennes provinciales est du 1 novembre au 31 octobre
2 : La première date correspond à l'année la plus récente, c'est-à-dire à droite des figures

◆ ——— ◆ Ligne bleue pleine = données de l'exploitation
◆ ····· ◆ Ligne rouge pointillée = moyennes provinciales